

KINDER KRANKHEITEN

„Masern“

Ansteckungszeitraum:

- 3 Tage vor Beginn des Ausschlags, bis zu seinem verschwinden.

Symptome:

- Zu Beginn: Fieber, Husten, Schnupfen, Bindehautentzündung
- Nach einigen Tagen: Hinter den Ohren beginnender mittel- bis grossfleckiger Ausschlag am gesamten Körper, zusätzlich weissliche Flecken auf der Wangenschleimhaut

Arztkonsultation:

- Meldepflicht und Abklärung

Ab wann darf ihr Kind wieder in die Kita:

- Der Ausschluss gilt bis zur Genesung (bis Ausschlag verschwunden), jedoch frühestens 5 Tage nach Ausbruch des Hautausschlages.

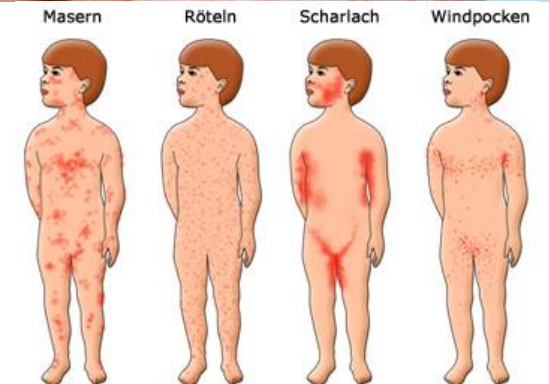

KINDER KRANKHEITEN

„Mumps“

Ansteckungszeitraum:

- 3 Tage vor bis 9 Tage nach Beginn der Schwellung der Drüsen.

Symptome:

- Fieber und allgemeines Unwohlsein (Kranksein)
- Geschwollene Speicheldrüsen (Ohr- und Unterkieferbereich)
- Kopf-, Bauch-, Hodenschmerzen mit Schwellung und Rötung

Arztkonsultation:

- Meldepflicht und Abklärung

Ab wann darf ihr Kind wieder in die Kita:

- Der Ausschluss gilt bis zur Genesung, frühestens 9 Tage nach Beginn der Drüsenanschwellung



KINDER KRANKHEITEN

„Röteln“

Ansteckungszeitraum:

- 7 Tage vor Beginn des Ausschlages bis 10 Tage nach seinem Abklingen.

Symptome:

- Zu Beginn: leichtes Fieber, Husten, Schnupfen
- Später: mittelfleckiger Ausschlag mit Beginn hinter den Ohren
- Schwellungen der Lymphknoten im Nackenbereich

Arztkonsultation:

- Meldepflicht und Abklärung

Ab wann darf ihr Kind wieder in die Kita:

- Der Ausschluss gilt bis zur völligen Genesung. (kein Ausschlag mehr)

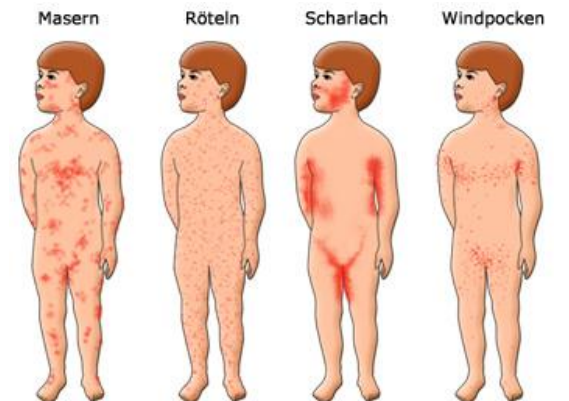

KINDER KRANKHEITEN

„Windpocken“

Ansteckungszeitraum:

- 2 Tage vor bis 6 Tage nach dem Auftreten der ersten Bläschen.

Symptome:

- Fieber, Schläppheit
- Kleine, mit Flüssigkeit gefüllte Bläschen, die aufplatzen und verkrusten.
- Bläschen am gesamten Körper, auch an der Kopfhaut

Arztkonsultation:

- Meldepflicht und Abklärung

Ab wann darf ihr Kind wieder in die Kita:

- Der Ausschluss gilt bis zur Genesung, frühestens 7 Tage nach den ersten Bläschen.

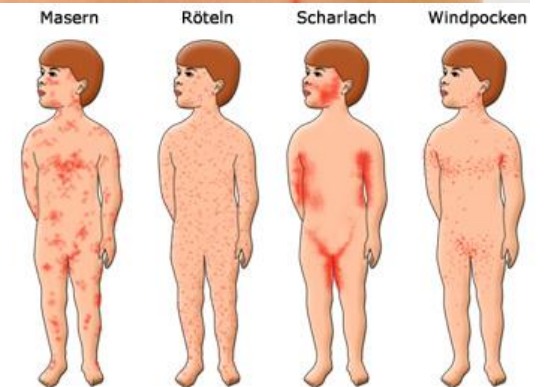

KINDER KRANKHEITEN

„Hand-Fuss-Mundkrankheit“

Ansteckungszeitraum:

- 3 Tage vor bis 7 Tage nach Auftreten des ersten Ausschlags.
- Personen sind ansteckend solange die Symptome anhalten.

Symptome:

- Flache Bläschen / Ausschlag an Händen, Füßen und Mund
- Starker Juckreiz

Arztkonsultation:

- Meldepflicht und Abklärung

Ab wann darf ihr Kind wieder in die Kita:

- Solange das Kind keine weiteren Begleitsymptome hat, darf es die Kita besuchen. (Alltagstauglich)



KINDER KRANKHEITEN

„3 Tage Fieber“

Ansteckungszeitraum:

- 3 Tage vor dem Fieber bis zum Beginn des Ausschlags.

Symptome:

- Circa 3 Tage Fieber, dann der erlösende Ausschlag
- Husten, Durchfall, Erbrechen
- Lidschwellungen
- Lymphknotenschwellung am Hals

Arztkonsultation:

- Meldepflicht und Abklärung

Ab wann darf ihr Kind wieder in die Kita:

- Der Ausschluss gilt bis zur Genesung, frühestens nach 1 Fieber freien Tag!

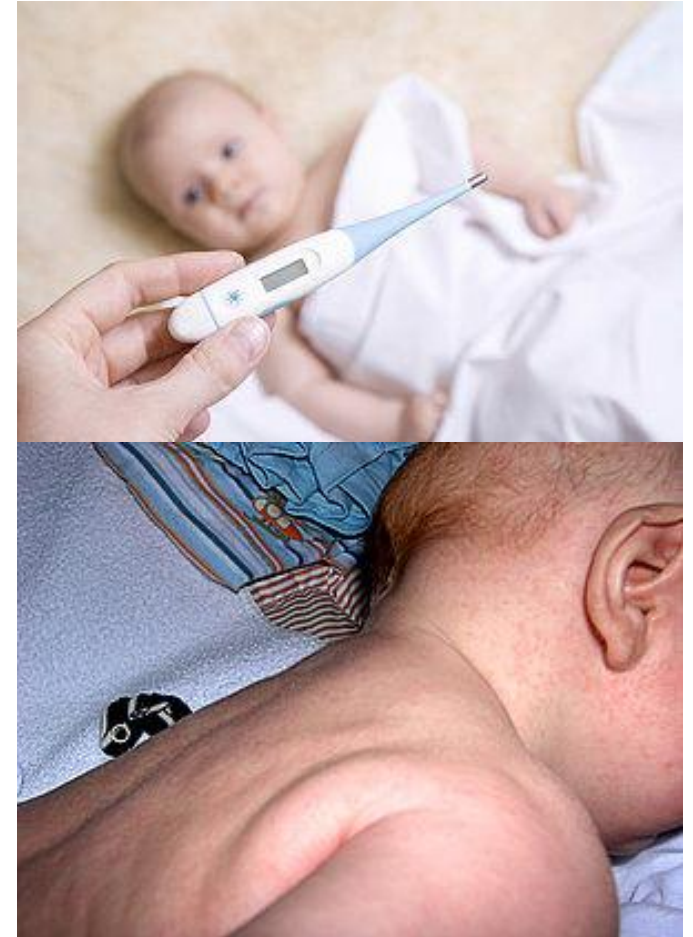

KINDER KRANKHEITEN

„Keuchhusten“

Ansteckungszeitraum:

- Vom Auftreten des ersten Hustens an etwa 5 Wochen.
- Ansteckung wird durch Antibiotika nach 14 Tagen gestoppt.

Symptome:

- Zu Beginn: 1 bis 2 Wochen unspezifischer Husten und Schnupfen.
- Dann: 4 bis 6 Wochen anfallartige Hustenattacken mit zähem Schleim, manchmal mit anschließendem Erbrechen
- Danach: 6 bis 10 Wochen abklingende Hustenattacken.

Arztkonsultation:

- Meldepflicht und Abklärung

Ab wann darf ihr Kind wieder in die Kita:

- Der Ausschluss gilt bis zur Genesung, frühestens mit Antibiotikum nach 5 Tagen und keinen Begleitsymptomen, sonst nach 3 Wochen.



KINDER KRANKHEITEN

„Scharlach“

Ansteckungszeitraum:

- Mit den ersten Symptomen bis 2 Tage nach Beginn der Behandlung mit Penicillin.

Symptome:

- Feinfleckiger, sandpapierartige Rötung in den Leisten, Achseln und am Rumpf, gelegentlich im Gesicht, mit Aussparung des Mundbereiches.
- Hochroter Rachen und Gaumen, Schwellung der Halslymphknoten.
- Belegte Zunge, die später himbeerfarben wird („Himbeerzunge“)
- Fieber
- Eventuell Bauchschmerzen mit Erbrechen.

Arztkonsultation:

- Meldepflicht und Abklärung

Ab wann darf ihr Kind wieder in die Kita:

- Der Ausschluss gilt bis zur Genesung, frühestens mit Antibiotikum nach 24 Stunden.

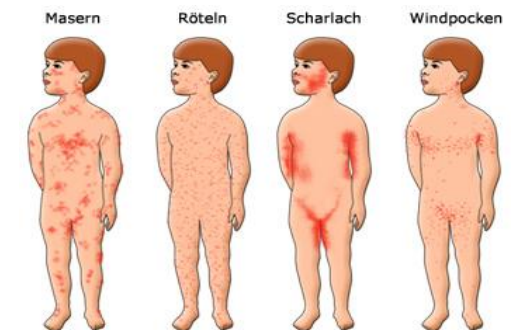

KINDER KRANKHEITEN

„Ringelröteln“

Ansteckungszeitraum:

- 4 bis 10 Tage nach der Infektion ist die Ansteckungsgefahr am grössten. Bei Auftreten der Rötungen besteht praktisch keine Infektionsgefahr mehr.

Symptome:

- Anfänglich Gesichtsrötung, dann an Armen und Beinen Girlanden förmiger, „geringelter“ Ausschlag.
- Selten Fieber oder körperliche Beeinträchtigung.

Arztkonsultation:

- Meldepflicht und Abklärung

Ab wann darf ihr Kind wieder in die Kita:

- Der Ausschluss gilt bis zur Genesung, frühestens wenn Ausschlag sichtbar wird. (keine Ansteckungsgefahr mehr)



KINDER KRANKHEITEN

„Gürtelrose“

Ansteckungszeitraum:

- 2 Tage vor bis 6 Tage nach dem Auftreten der ersten Bläschen.
- Gleicher Virus wie Windpocken.

Symptome:

- Der Variazella-Zoster-Virus löst bei Menschen mit bereits durch gemachten Windpocken in Kindertagen die Gürtelrose aus, im Gegenzug können sich Menschen bei Personen welche die Gürtelrose haben mit Windpocken anstecken.
- Symptome gleich wie Windpocken und ansteckend bis die letzten Bläschen ausgetrocknet sind.

Arztkonsultation:

- Meldepflicht und Abklärung

Ab wann darf ihr Kind wieder in die Kita:

- Der Ausschluss gilt bis die Bläschen komplett verkrustet sind und die Schuppen vom Ausschlag abfallen.

